

## Rendición colectiva de cuentas 2011

La Información que encontrará a continuación da cuenta del trabajo realizado por la organización en el año 2010

### Identificación

<b>Nombre de la ONG</b>	Fundación Para el Desarrollo de Santander
<b>Sigla</b>	FUNDESAN
<b>NIT</b>	890204710-7

### Ubicación de la Sede Principal

<b>Departamento y Municipio</b>	BUCARAMANGA - SANTANDER
<b>Localidad/Comuna</b>	15
<b>Barrio</b>	Centro
<b>Dirección</b>	Calle 36 # 19-76 piso 3 Edificio la Curia
<b>Teléfono</b>	6520303
<b>Sitio web</b>	www.fundesan.org

### Información de la Organización

<b>Fecha de constitución de la entidad</b>	10/06/1974
<b>No. de registro en Cámara de Comercio</b>	05-500677-38
<b>¿Tiene personería jurídica?</b>	Si

<b>* No. de decreto o acto administrativo</b>	Resolución 052 de junio de 1974
<b>* Fecha de expedición</b>	
<b>* Entidad que lo expide</b>	Gobernación de Santander

<b>Nombre del/la Representante Legal</b>	Gonzalo Porras Martinez
<b>Tiene sedes en otras ciudades del país o fuera de él</b>	Si

\*¿Dónde? Piedecuesta

### Naturaleza legal de la Organización

<b>Naturaleza</b>	Es una Fundación
-------------------	------------------

\*Es una fundación empresarial Si

<b>Es una sucursal de una organización nacional/internacional</b>	No
---	----

### Personas que diligencian la información

**Nombre (1)** Martha Rocio Uribe Ayala  
**Correo electrónico** proyectos@fundesan.org  
**Teléfono** 6520303  
**Cargo** Coordinadora de Post Crédito Empresarial

---

**Nombre (2)**  
**Correo electrónico**  
**Teléfono**  
**Cargo**

---

#### Quién promovió su creación

**Actores empresariales** Sector privado

---

#### Sectores de trabajo

**Desarrollo Comunitario**

Desarrollo productivo

---

#### Población

**Población según ciclo vital** Adultos

**Población Atendida** Población en condición de desplazamiento, Población en condición de discapacidad, Grupos étnicos, Campesinos, Familia

**Poblaciones específicas** Mujeres, LGTB, Hombres, Profesionales

---

## Programas y Proyectos

### Información general de programas o proyectos

<b>Total proyectos ejecutados en el año</b>	2
<b>Total personas atendidas en el año</b>	221
<b>Total organizaciones fortalecidas en el año</b>	1
<b>Total público en general atendido en el año</b>	221

A continuación se presentan los programas o proyectos más relevantes ejecutados en el año 2010 según innovación, cobertura, impacto o volumen de recursos

No se registraron programas o proyectos.

---

## Relación con otras políticas

### Objetivos de la entidad en relación con los ODM

La ONG dirige sus acciones a :

Ninguno

### Trabajo de las ONG según áreas definidas en los planes de desarrollo

<b>Área social</b>	Desarrollo comunitario
<b>Área económica</b>	Desarrollo empresarial Empleo - generación de ingresos
<b>Área de administración pública</b>	

---

Recursos ejecutados en pesos en el año fiscal inmediatamente anterior (2010)

Gestión de Recursos	
<b>COOPERACIÓN INTERNACIONAL</b>	0
<b>RECURSOS PÚBLICOS</b>	
Local	895.000.000
Regional	289000000
Nacional	0
<b>RECURSOS PROPIOS</b>	
Aporte socios	0
Venta productos y servicios	1.196.353.711
Rendimientos financieros y patrimoniales	7.192.787
<b>RECURSOS DEL SECTOR PRIVADO</b>	0
<b>OTRA FUENTE ESPECÍFICA</b>	0
<b>RECURSOS RECIBIDOS ENTRE EL PÚBLICO</b>	0
<b>TOTAL INGRESOS</b>	<hr/> 2.387.546.498
Egresos relativos a los ingresos	
<b>GASTOS EN OPERACIÓN</b>	696.686.000
<b>INVERSIÓN EN PROYECTOS</b>	704.644.000
<b>IMPUESTOS</b> (por concepto de los ingresos recibidos)	
GMF	41.227.000
ICA	0
IVA	0
Timbre	0
<b>TOTAL EGRESOS</b>	<hr/> 1.442.557.000

## Personal vinculado

Personas que laboran en la entidad teniendo en cuenta las características de edad, género, tiempo de vinculación y formación.

	Edad			Género		Tiempo de vinculación (años)				Formación					Total
	<30	30-50	>50	Mujeres	Hombres	<1	1-5	6-10	>10	Sin Título	Bachiller	Técnica	Univ.	Postg	
<b>Contrato Laboral</b>															
Directivos/as	1	1		1	1		2						2		2
Profesionales		3		2	1	1			2				3		3
Administrativos	6	6		9	3	3	7		2		2	5	5		12
<b>Prestación de servicios</b>															
Aprendices del SENA															
Practicantes	5			4	1	5					5				5
Consult./Serv.	4			2	2	4					3	1			4
<b>Voluntarios</b>															
Directivos															
Profesionales															
Administrativos															
<b>TOTAL</b>	16	10	0	8	18	13	9	0	4	0	10	6	10	0	26

## Numero de Horas Donadas

### Horas donadas por voluntarios/as

Directivos	0
Profesionales	0
Administrativos	0

La iniciativa de transparencia y rendición social de cuentas se convoca en Colombia de manera conjunta entre la Red de ONG por la transparencia y la Confederación Colombiana de ONG.

**1. OBJETIVOS**

Objetivos \_\_\_\_\_

Es requisito adjuntar copia de los Estatutos

**2. ORGANOS DE GOBIERNO Y CONTROL**

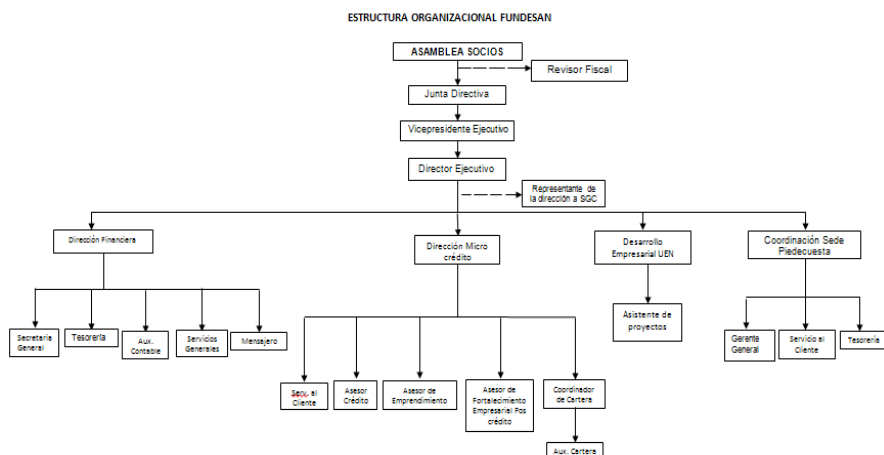

Organigrama (adjuntar si fuera posible)

2.1 ¿Cuáles son los órganos de gobierno de la organización? Por ejemplo: Asamblea de Socios, Junta directiva/Consejo Directivo, Dirección Ejecutiva.

1. Asamblea de socios
2. Consejo Directivo

2.2 Nombres de los integrantes de la Junta Directiva o máximo órgano de gobierno

**JUNTA DIRECTIVA**

1. Leonardo Porras Martínez
2. Jesus Manuel Espinosa
3. Eduardo Peña
4. Alberto Ordoñez Gil
5. Gonzalo Porras Martínez
6. Luis Alfredo Rojas
7. Luz Marina Cardenas

2.3 Nombre del Presidente/a del Comité de dirección o Junta directiva, lo que corresponda Presidente de la Junta: Gonzalo Porras Martínez

2.4 Nombre completo del Director o directora ejecutivo Jorge Alberto Gil Ordoñez

2.5 ¿Tiene la organización otros órganos de control interno?

Si  No  Especificar Revisoria Fiscal

2.6 ¿Tiene la organización mecanismos de control externos?

Si  No  Especificar: Los convenio que existen entre FUNDESAN y entidades gubernamentales tiene revisión de la Contraloria Municipa

2.7 ¿Tiene la organización una política de transparencia por escrito?

Si  No

2.8 ¿La política está disponible al público? Si  No  ¿Dónde? Caja

Describe que tipo de documento Certificate of pricing transparency junio 2011 - junio 2012

2.9 ¿Tiene la institución un código de conducta o de ética, o adhiere a alguno de alguna organización de segundo grado a la que pertenece?

Si  No

## 2. CAMPOS DE ACCION

### 2.1 Líneas de trabajo (marque las tres principales)

Asesoría / Asistencia técnica / Consultoría

Capacitación / Formación

Difusión / Comunicación / Campañas

Financiamiento / Crédito

Incidencia / Cabildeo

Investigación

Prestación de servicios / Asistencia directa

---

**3. INFORMACIÓN FINANCIERA**

**3.1 Presupuesto y fuentes**

Enumere las instituciones nacionales o agencias internacionales, empresas u otras fuentes que aportaron a su organización en el año inmediatamente anterior que aportaron más de un millón de pesos

Nombre completo	Tipo de organización y país sede, si corresponde

3.2 Total de recursos ejecutados en dólares (US\$) en el año inmediatamente anterior: \_\_\_\_\_

- 3.3 ¿Sus informes financieros o balances son auditados? Si  No
- 3.4 ¿Son estos informes públicos? Si  No
- 3.5 ¿Tienen política para recepción de donaciones y recursos? Si  No
- 3.6 ¿La política está a la vista del público? Si  No

Es requisito adjuntar copia de los siguientes documentos:

- Informe financiero o balance anual del año inmediatamente anterior
- Informe narrativo del año inmediatamente anterior.
- Evaluaciones externas (si las tiene)

#### 4. PARTICIPACIÓN EN REDES

Detalle los nombres y siglas de las redes de organizaciones de la sociedad civil o agrupaciones de segundo grado en las que su organización participe. Indique si son nacionales o internacionales.

Sigla	Nombre completo	Nac.	Inter.
1	Cómite de Gremios de Santander	x	
2	Banca de las oportunidades	x	
3 PROP AIS	Cooperación para el Desarrollo de las Microempresas	x	
4	Confederación de ONG'S	x	
5	Consejo Regional de las Microempresas	x	
6	Red de Emprendimiento Regional de Santander	x	

Enumere los espacios de coordinación o articulación intersectorial (con organismos de gobierno, con otros sectores, etc) en los que su organización participe.

Sigla	Nombre completo
1	Cómite de Gremios de Santander
2 HUS	Hospital Universitario de Santander
3	ADEL Velez y ADEL Metropolitana
4 FNG	Fondo Nacional de Garantías
5 CDP CONFECCION	Centro de Desarrollo Productivo del Sector en Confección en Santander
6 CORVILAR	Cooperación para el Fomento de la Vivienda Popular
7 CDP CUEROS	Centro de Desarrollo Productivo del Sector en Cueros en Santander
8	Red de Angeles Inversionistas de Santander
9	Cómite Plan de Ordenamiento Territorial
10 UTS	Unidades Tecnológicas de Santander