



Iniciativa regional por la transparencia y la rendición de cuentas de las organizaciones de la sociedad civil

URUGUAY

RENDICIÓN SOCIAL DE CUENTAS

Fecha: 11/11/2010

Persona que contesta el formulario: _____

Recuerde, con el ánimo de garantizar la transparencia y la responsabilidad por lo que reporta, que la información que se brinda en este formulario será publicada en una página web.

1. DATOS DE IDENTIFICACIÓN Y UBICACIÓN DE LA ORGANIZACIÓN

Nombre de la organización: Fundación Quebracho - Promoción en Comunidades Rurales

Sigla FQ

Ubicación de la sede principal en el país

Dirección: Cerro de las Cuentas Ruta 7 Km 339 Tel : 4680 8208

Ciudad: _____ Web: _____

Departamento / Provincia / Cerro Largo E-mail: fquebracho@gmail.com

Facebook, twitter, otros: _____ Fax: _____

Oficina en Mdeo:

Dirección: Zelmar Michelini 1266, Planta Baja Tel : 2900 0275

Ciudad: Montevideo Web: _____

Departamento / Provincia / Montevideo E-mail: fquebracho@gmail.com

Facebook, twitter, otros: _____ Fax: 2901 2714 int. 27

Fecha de constitución (dd/mm/aaaa) : 27/07/1994

Número de registro de la personería jurídica: Nº 6711, folio 153 libro 14

¿Qué organismo la expidió? Ministerio de Educación y Cultura

Fecha de otorgamiento (dd/mm/aaaa): 21/10/1994

Naturaleza legal de la organización (tipo de personería jurídica)

Asociación civil Fundación Cooperativa

Organismo No gubernamental sin fines de lucro

¿Es un capítulo, sucursal u oficina nacional de una organización internacional?

si no

En caso de ser una red u organización de segundo grado no

Indique el tipo y número de sus afiliados

personas Número

organizaciones Número

Especifique el alcance geográfico

nacional regional internacional

Nombre del o de la representante legal _____

¿Tiene sedes en otras ciudades del país? si no

Nombre de las ciudades _____

2. OBJETIVOS

- Objetivos
- a - Contribuir al desarrollo integral de comunidades carenciadas en el medio rural, a partir de actividades educativas y culturales y de acciones colectivas y solidarias.
 - b - Recuperar y fortalecer aquellos valores, formas de vida y costumbres propias de los habitantes de comunidades rurales, que contribuyan a enriquecer y consolidar procesos de desarrollo personales y colectivos.
 - c - Promover la formación y la capacitación de actores locales dinamizadores de sus propias comunidades, asegurando la continuidad de los procesos de desarrollo local que se impulsan.
 - d - Apoyar la creación y consolidación de comisiones y grupos de vecinos, a través de procesos pedagógicos, con la finalidad de que puedan formular y ejecutar propuestas adecuadas a los problemas que enfrentan las comunidades rurales.
 - e - Estimular la articulación de los distintos grupos rurales entre sí y en relación a instituciones públicas y privadas, departamentales y nacionales, a efectos de mejorar la relación de los centros de decisión con las zonas rurales.

Si es posible adjuntar copia de los Estatutos

3. ORGANOS DE GOBIERNO Y CONTROL

Organigrama (*adjuntar si fuera posible*)

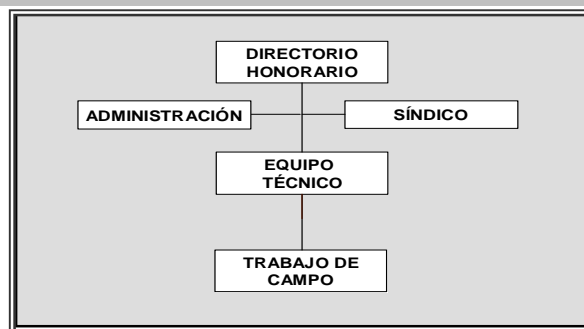

¿Cuáles son los órganos de gobierno de la organización? Por ejemplo:
Asamblea de Socios, Comisión/Junta Directiva, Dirección Ejecutiva.

La dirección, administración y representación de la Fundación Quebracho está a cargo de un Directorio honorario integrado por cuatro miembros

El Directorio de la Fundación Quebracho sesiona mensualmente con el equipo técnico multidisciplinario, conformado también por cuatro integrantes, con vasta experiencia de trabajo en zonas rurales. Este equipo que apoya la gestión institucional del directorio también participa en la formulación y ejecución de los proyectos.

Para la gestión de la Fundación se coordinan esfuerzos con un recurso administrativo y otro de secretaría. Para la ejecución de los proyectos se procede a la contratación de técnicos o se incorpora personal voluntario o por convenios. Actualmente, entre contratados y voluntarios, participan de la ejecución del Programa Desarrollo de un Área Rural Marginada más de 20 personas, coordinadas por el equipo técnico.

Nombres de los Integrantes de la Comisión Directiva o máximo órgano de gobierno

Dr. Eselso Neder Beyhaut Zeballos

Arq. Mónica Saralegui Amaro

Dra. María del Valle Miralles Rodríguez

Mtra. Rosana De Boni Crotti

Nombre del Presidente/a de la Comisión directiva, Comité de dirección, .

Eselso Neder Beyhaut Zeballos - (Presidente)

Nombre del Director o directora ejecutivo

Dra. Rosina Laporta

Téc. en Lechería Gabriel Sequeira

Mag. Pablo Mazzini

As. Ec. Leonardo Borba

¿Tiene la organización otros órganos de control interno?

No

Si

Especificar El control de los libros, documentos de la sociedad y supervisión de la gestión del Directorio está a cargo de una síndica fiscalizadora honoraria (contadora pública).

¿Tiene la organización mecanismos de control externos?

No

Si

Especificar Eventualmente auditorías

¿Tiene la organización una política de transparencia por escrito?

Describe que tipo de documentos

Actas de Directorio y Memoria Anual

¿La política está disponible al público?

si

¿Dónde?

¿Tiene la institución un código de conducta o de ética, o adhiere a alguno de alguna organización de segundo grado a la que pertenece?

si

no

4. CAMPOS DE ACCION

Líneas de trabajo (marque las tres principales)

- Asesoría / Asistencia técnica / Consultoría
- Capacitación / Formación
- Difusión / Comunicación / Campañas
- Financiamiento / Crédito
- Incidencia / Cabildeo
- Investigación
- Prestación de servicios / Asistencia directa

Sectores de trabajo (marque las tres principales)

- Ciencia y tecnología
- Comunicación
- Cultura
- Derechos de los consumidores
- Derechos humanos / Justicia
- Desarrollo comunitario / Local
- Desarrollo institucional
- Desarrollo rural
- Discapacidad
- Educación
- Empleo / Desarrollo productivo / Generación de ingresos
- Género
- Grupos étnicos
- Medio ambiente / Recursos naturales
- Movilidad / Transporte pública
- Participación ciudadana / Democrática
- Prevención y atención de emergencias / Control de riesgos
- Recreación y deporte
- Salud
- Vivienda / Habitat

5. POBLACIÓN OBJETIVO

Población objetivo según franja de edad (marque las tres principales)

- Primera infancia
- Adolescentes
- Adultos
- n/a
- Niñez
- Jóvenes
- Adultos mayores

6. PROGRAMAS O PROYECTOS

Numero total de proyectos ejecutados en el año inmediatamente anterior:

Número de beneficiarios directos a los que su organización llegó en el año anterior:

Del anterior número de beneficiarios cuántos son hombres
cuántos son mujeres

Del anterior número de beneficiarios totales cuántos son organizaciones

Del total de proyectos ejecutados el año inmediatamente anterior cuantos están dirigidos a la ciudadanía en general y por ende no reporta beneficiarios directos

Detalle los proyectos o programas en los que su organización trabajó en el año inmediatamente anterior

En este cuadro se debe registrar la información para todos los proyectos que realiza la organización, teniendo en cuenta la definición contenida en el manual. Ahora bien, entendiendo que este proceso de rendición de cuentas es gradual, en esta oportunidad usted puede decidir sobre cuántos proyectos aportará información.

A continuación podrá registrar 5 proyectos, si quiere registrar más por favor hágalo en la siguiente hoja.

Proyecto #1

Nombre	Proyecto de Apoyo a la Red de Unidades Productivas del Grupo de Productores de Cerdos de los alrededores de Melo y de fortalecimiento de la Asociación Civil ACCCACEL
Objetivo principal	Desarrollar una alternativa laboral para pobladores de Cerro Largo, consistente en la constitución de una Red de Unidades Productivas (UP) familiares para la cría, engorde y comercialización de cerdos.
Beneficiarios directos	Personas atendidas: 19 Organizaciones: Asociación de Criadores de Cerdos a Campo y Afines de Cerro Largo (ACCCACEL) Público en general
Lugar de ejecución	CERRO LARGO. Alrededores de Melo
Presupuesto ejecutado en el año inmediatamente anterior (en dólares)	U\$S 25.000
Fuentes de financiamiento	PUR/MGAP
¿Se realiza en alianza con otra organización, Estado, empresa privada, comunidad internacional?	No

Proyecto #2

Nombre	Proyecto de Producción Apícola en Eje de Ruta 7
---------------	---

Objetivo principal	Promover y desarrollar el rubro apícola como una alternativa productiva sustentable en dos zonas de la microrregión eje de ruta 7, generadora de empleo e ingresos para los pobladores locales, en especial jóvenes y mujeres, colaborando asimismo en el fortalecimiento de sus organizaciones.
Beneficiarios directos	Personas atendidas: 30 Organizaciones: Público en general
Lugar de ejecución	CERRO LARGO, ZONA SUROESTE DEL DEPARTAMENTO Eje de Ruta 7
Presupuesto ejecutado en el año inmediatamente anterior (en dólares)	U\$S 30.000
Fuentes de financiamiento	PUR/MGAP
¿Se realiza en alianza con otra organización, Estado, empresa privada, comunidad internacional?	La Fundación Quebracho tiene un convenio firmado con PUR/MGAP para la ejecución de este proyecto, que a su vez forma parte de un proyecto mayor (Proyecto de Cohesión Eje de Ruta 7), coordinado por la Intendencia de Cerro Largo y cofinanciado por UE y OPP, en que la Fundación Quebracho y el PUR/MGAP participan como socios.

Proyecto #3

Nombre	Cohesión Social y Territorial de la Micro región Eje Ruta 7
Objetivo principal	Se promueve la cohesión social y territorial de la micro región del eje Ruta 7 del Departamento de Cerro Largo.
Beneficiarios directos	Personas atendidas: Organizaciones: Público en general: 13.500 habitantes de la micro región
Lugar de ejecución	CERRO LARGO, ZONA SUROESTE DEL DEPARTAMENTO – Eje de la Ruta 7
Presupuesto ejecutado en el año inmediatamente anterior (en dólares)	U\$S 200.000 aprox. por ejecuciones a cargo de la Fundación Quebracho
Fuentes de financiamiento	Unión Europea/ OPP/ Intendencia de Cerro Largo / F. Quebracho
¿Se realiza en alianza con otra organización, Estado, empresa privada, comunidad internacional?	Participan como socias para la ejecución de este proyecto: Ministerio de Ganadería Agricultura y Pesca, Ministerio de Desarrollo Social, Ministerio de Salud Pública, Instituto del Niño y Adolescente del Uruguay, Secretariado Uruguayo de la Lana, Liga de Trabajo de Fraile Muerto y Fundación Quebracho

Proyecto #4

Nombre	Programa Regional de Desarrollo Rural – Segunda Fase
Objetivo principal	Contribuir al desarrollo integral y sustentable de comunidades carenciadas en el medio rural, con participación activa de los pobladores locales y organizaciones departamentales y nacionales.
Beneficiarios directos	Personas atendidas: 1740 Organizaciones: Público en general
Lugar de ejecución	Región de influencia de Fraile Muerto y otras poblaciones menores
Presupuesto ejecutado en el año inmediatamente anterior (en dólares)	U\$S 350.000

Fuentes de financiamiento	Gobierno de Canarias (España) - Centro de Estudios Amazónicos (CEAM) - Gobierno de Catalunya y Fundación Quebracho
¿Se realiza en alianza con otra organización, Estado, empresa privada, comunidad internacional?	Centro de Estudios Amazónicos (CEAM)

Proyecto #5

Nombre	PROYECTO INSTITUCIONAL 2009
Objetivo principal	Contribuir al desarrollo pleno de niños/as y sus familias, en cuatro zonas rurales de Cerro Largo, a partir de la gestión de un centro CAIF.
Beneficiarios directos	Personas atendidas: 76 niños y sus familias Organizaciones: Público en general
Lugar de ejecución	Cerro de las Cuentas, Quebracho, Tres Islas y Tupambaé. Cerro Largo
Presupuesto ejecutado en el año inmediatamente anterior (en dólares)	U\$\$ 60.000
Fuentes de financiamiento	INAU
¿Se realiza en alianza con otra organización, Estado, empresa privada, comunidad internacional?	INDA

7. INFORMACIÓN FINANCIERA

Presupuesto y fuentes

Enumere las instituciones nacionales o agencias internacionales, empresas u otras fuentes que aportaron a su organización en el año inmediatamente anterior

Nombre completo	Tipo de organización y país sede, si corresponde

Total de recursos ejecutados en dólares (US\$)
en el año inmediatamente anterior

Ingresos (2009)

Fuente	Monto (en dólares)
<i>Recursos internacionales (ONG, fundaciones, gobiernos, agencias de cooperación multilateral, organismos internacionales)</i>	0
<i>Recursos públicos (gubernamentales)</i>	
Local	0
Nacional	0
<i>Recursos propios</i>	
Aportes de los socios	0
Venta de productos y servicios	0
Rendimientos financieros y patrimoniales	0
<i>Recursos recibidos del público en general</i>	0
<i>Recursos aportados por particulares y empresas</i>	0
<i>Otra fuente (especificar)</i>	0
Total ingresos	0

Egresos (2009)

Gastos administrativos / Operativos	0
Inversión en proyectos	0
Pago de impuesto	0
<i>Si respondió que tiene egresos en impuestos, explicar de que se trata</i>	
<i>Si respondió que tiene egresos en impuestos, explicar de que se trata</i>	
Total egresos	0

¿Sus informes financieros o balances son auditados?

si

no

¿Son estos informes públicos?

si

no

¿Tienen política para recepción de donaciones y recursos?

si

no

¿La política está a la vista del público?

si

no

8. PERSONAL

Personal vinculado a la organización en el año inmediatamente anterior			
	Mujeres	Hombres	Total
Personal remunerado permanente	13	6	19
Personal remunerado no permanente	7	3	10
Voluntarios (sin incluir directivos)			0
Total	20	9	29

Si su organización cuenta con voluntarios o voluntarias

¿Cuál es la edad promedio de la mayoría de sus voluntarios/as?

- 14 a 24 años
- 25 a 34
- 35 a 49
- 50 a 64
- 65 y más

¿Cómo capta voluntarios/as la organización?

- Convocatoria abierta
- Llegan por iniciativa propia
- Luego de participar en actividad de la organización
- Derivados de otras organizaciones o referentes
- Otro

Especificar:

¿En qué área o servicio de la organización desarrollan su labor los voluntarios/as?

¿Se establece con el voluntario/a un acuerdo por escrito con la institución?

- Si
- No

En caso afirmativo ¿qué se especifica en el acuerdo?

- Plazos
- Actividades o tareas
- Responsabilidades mutuas
- Otro

Especificar:

¿Existen requisitos o preferencias para el ingreso de voluntarios/as?

- Sexo
- Edad
- Formación
- Zona de residencia
- Otros

¿Los voluntarios/as reciben algún tipo de capacitación?

Si
No

En caso afirmativo ¿de qué tipo?

sobre voluntariado
sobre la organización
sobre el tema en el que van a actuar
otro

Especificar:

¿Los y las voluntarias reciben algún tipo de reconocimiento por su labor?

certificación o acreditación
premios
beneficios
actividades de agradecimiento
visibilidad pública
otro

Especificar:

9. PARTICIPACIÓN EN REDES

Detalle los nombres y siglas de las redes de organizaciones de la sociedad civil o agrupaciones de segundo grado en las que su organización participe. Indique si son nacionales o internacionales.

	Sigla	Nombre completo	Nac.	Inter.
1	ANONG	Asociación Nacional de Organizaciones no Gubernamentales Orientadas al Desarrollo	x	
2				
3				
4				
5				

Enumere los espacios de coordinación o articulación intersectorial (con organismos de gobierno, con otros sectores, etc) en los que su organización participe.

	Sigla	Nombre completo
1	ICL	Intendencia Municipal de Cerro Largo
2	ITT	Intendencia de Treinta y Tres
3	(MIDES)	Ministerio de Desarrollo Social
4	(INJU)	Instituto Nacional de la Juventud
5	(INAU)	Instituto del Niño y del Adolescente del Uruguay a través del Plan CAIF.
6	(INDA).	Instituto Nacional de Alimentación
7	PUR	Uruguay Rural – Oficina de Desarrollo Rural del Ministerio de Ganadería, Agricultura y Pesca. (MGAP) y del Fondo Internacional para el Desarrollo Agrícola (FIDA)
8	(ASSE)	Administración Servicios de Salud del Estado
9		Programa de Salud Rural / MSP
10		Area de atención a la niñez de ASSE
11		Coordinación con la RAP / ASSE de Cerro Largo
12		Organización Panamericana de la Salud – OPS
13	UDELAR	Universidad de la República Oriental del Uruguay
14		Facultad de Agronomía – Universidad de la República
15		Centro Regional Sur (CRS) y Estación Experimental de Bañado de Medina (EEBM) de la Facultad de Agronomía de la Universidad de la República
16		Facultad de Medicina – Universidad de la República